

CATÁLOGO DO ITEM IMPORTADO

Pleito de Inclusão de Ex-Tarifário

Número de Controle SDIC	NCM	Sugestão de descrição do ex-Tarifário (item II – c. da Ficha Técnica – Excel)
F5-24II	8481.30.00	<i>Válvula de retenção com carcaça de ferro fundido (FC250), aplicada em sistema hidráulico de pá carregadeira de rodas, com peso compreendido em 3,95 kg, vazão nominal de 30 l/min e pressão nominal de 33,4 MPa, dimensões compreendidas de 116 mm de comprimento, 78 mm de largura e 104 mm de altura.</i>

1. Especificações técnicas detalhadas da autopeça:

Válvula hidráulica de retenção fabricada com carcaça de ferro fundido (FC250), para aplicação em sistema hidráulico de pá carregadeira de rodas, responsável por impedir o retorno de fluido entre as linhas de alimentação e retorno do tanque hidráulico, com peso de 3,95 kg, dimensões compreendidas de 116 mm de comprimento, 78 mm de largura e 104 mm de altura, vazão nominal de 30 l/min e pressão nominal de 33,4 Mpa.

2. Imagens da autopeça importada e/ou desenho esquemático:

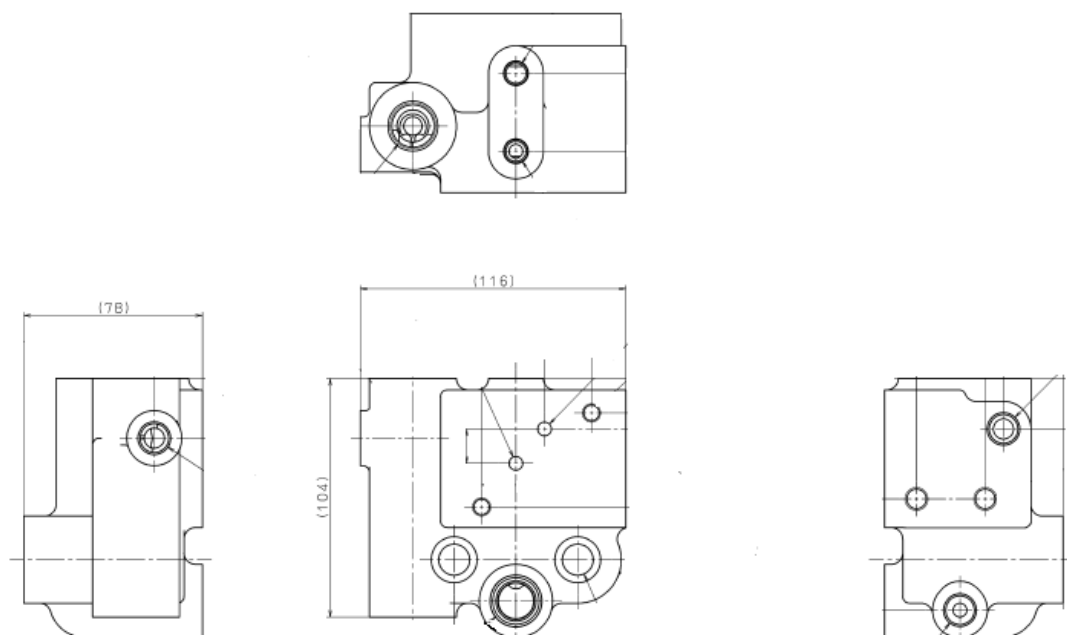

3. Aplicação do item importado:

Aplicada em sistema hidráulico de máquinas autopropulsadas (Pá Carregadeira de Rodas).

4. Função do item importado no produto fabricado pela empresa pleiteante do ex-tarifário:

Válvula aplicada para impedir o retorno de fluido entre as linhas de alimentação e retorno em tanque hidráulico.

5. Material:

- Carcaça de ferro fundido
- Anel de trava de aço alto carbono
- Mola de aço carbono